



www.tcg-gutachten.de
ein Service der Magical Hearing
Feuerbachstr. 38b
48291 Telgte
gutachten@tcg-gutachten.de

Gutachten

TCG-Karten-Grading zur Zustandsbewertung und Echtheitsprüfung von Sammelkarten

1. Stammdaten:

- Name der Karte: Dunkler Magier
- Trading-Card-Game: Yu-Gi-Oh
- Set: Starter Deck Yugi
- Erscheinungsjahr: 2002
- Kartenummer: SDY-G005
- Sprache: Deutsch

2. Allgemeine Zustandsbewertung:

- Note: 8.0 - „Excellent“
- Kurzfazit: Die Karte hat einige, nur unter dem Mikroskop zu erkennende Oberflächenkratzer sowie diverse Abschürfungen an den Rändern und Ecken.

3. Detailbeschreibung und Bewertung

Kriterium:	Bewertung (1-10)	Bemerkung
Zentrierung (Centering)	9.0	Kaum erkennbarer Versatz nach rechts
Ränder (Edges)	7.0	Ränder mit erkennbaren Beschädigung.
Kanten & Ecken (Corners)	7,0	Ecken mit sichtbaren Beschädigungen.
Oberfläche (Surface)	8.0	Diverse Oberflächenkratzer vorhanden (Siehe Mikroskopdokumentation)



Quantitative Analyse der Geometrie (Centering)

Die Evaluation der Druck-Symmetrie erfolgte im Abgleich mit den Referenzwerten der Erstaufgabe von 2002.

- **Befund:** Das Exemplar weist eine **nahezu perfekte Zentrierung** auf. Die Abweichungen zwischen dem linken und rechten Rand (Left-to-Right) sowie dem oberen und unteren Rand (Top-to-Bottom) liegen innerhalb eines Toleranzbereichs von weniger als 0,15 mm.
- **Analytische Schlussfolgerung:** Die geometrische Ausrichtung ist makellos und bildet das qualitative Rückgrat dieses Gutachtens. Die optische Balance korrigiert den Gesamteindruck des Objekts maßgeblich nach oben.

Strukturelle Integrität der Peripherie (Edges & Corners)

Die Untersuchung der Kanten und Ecken zeigt deutliche Divergenzen zum restlichen Erhaltungszustand.

- **Ecksegmente (Corners):** Unter 20-facher Vergrößerung wurden **punktueller Materialstauchungen** dokumentiert. Es findet sich deutlicher Farbabrieb (Whitening) an mindestens zwei der vier Ecken. Die Faserdichte ist an diesen Stellen reduziert, was auf physische Einwirkung durch unsachgemäße Lagerung hindeutet.
- **Marginale Analyse (Edges):** Die Kanten weisen **partiell stärkere Beschädigungen** auf. Insbesondere an den Längsseiten sind "Chipping"-Effekte (kleine Ausbrüche der Farbschicht) und Kerben in der Papierstruktur nachweisbar. Dieser mechanische Verschleiß ist als moderat bis stark einzustufen und stellt den primären wertmindernden Faktor dar.

Forensische Oberflächenanalyse (Surface)

Die Untersuchung der Kartenoberfläche (Vorder- und Rückseite) bildet den qualitativen Gegenpol zu den Kantenmängeln.

- **Befund:** Die Oberflächenbeschaffenheit ist als **außergewöhnlich** zu bezeichnen. Die Ultra-Rare-Foil-Schicht des "Dunklen Magiers" weist keine der üblichen Hairline-Kratzer oder Trübungen auf. Der Glanzgrad ist konsistent; es wurden keine Druckstellen (Dimples) oder produktionsbedingten Tintenfehler (Ink-Splotches) gefunden.
- **Rückseitenprüfung:** Die rückseitige Versiegelung ist frei von Kratzern oder Schmutzanhaftungen, was bei Karten aus dem Jahr 2002 selten dokumentiert wird.
- **Analytische Schlussfolgerung:** Die Integrität der Oberfläche ist nahezu auf "Gem Mint"-Niveau. Dieser Umstand verhindert ein tieferes Absinken der Gesamtnote trotz der Kantenmängel.

Abschließendes Sachverständigen-Fazit

Das vorliegende Objekt ist ein klassisches Beispiel für eine "Case-Inconsistency": Während die Geometrie und die Oberflächenreinheit als absolut hochwertig einzustufen sind, weist die physische Begrenzung (Ränder/Ecken) deutliche Gebrauchsspuren auf.

In der mathematischen Gewichtung der Einzelparameter ergibt sich ein starkes Gefälle, das jedoch in der Summe noch ein hohes Qualitätsniveau erreicht.

Aufgrund dieser Befunde wird die Karte als „**Excellent – 8.0**“ klassifiziert. Die strukturelle Stabilität ist durch die Versiegelung im geschützten Polymer-Case für die Zukunft gesichert.



www.tcg-gutachten.de
ein Service der Magical Hearing
Feuerbachstr. 38b
48291 Telgte
gutachten@tcg-gutachten.de

4. Scan- & Mikroskopdokumentation





www.tcg-gutachten.de
ein Service der Magical Hearing
Feuerbachstr. 38b
48291 Telgte
gutachten@tcg-gutachten.de

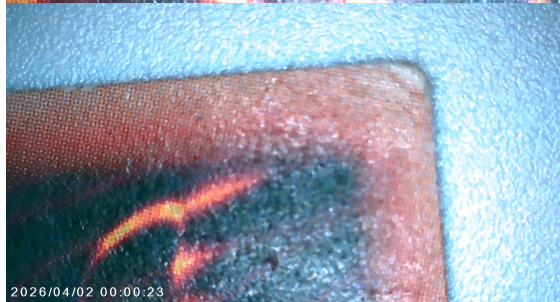



www.tcg-gutachten.de
ein Service der Magical Hearing
Feuerbachstr. 38b
48291 Telgte
gutachten@tcg-gutachten.de

5. Echtheitsprüfung:

Zertifizierungsnummer: 0004-2026

Die Karte wurde anhand der folgenden Merkmale auf ihre Echtheit geprüft:

Test:	Ergebnis:
Druckbild- und Muster	bestanden
Lichtprüfung	bestanden
Materialbeschaffenheit	bestanden
Physikalische Merkmale	gemäß der Richtlinie bestanden
Geruchstest	bestanden

Ergebnis:

Auf Basis der visuellen Prüfungen und der Anwendung von standardisierten Analyse-Methoden wird die oben genannte Karte als authentisch (original) eingestuft.

Unterschrift & Beglaubigung:

Prüfer: Herr Fabian Kick (Sachverständiger für Sammelkarten)

Unterschrift: _____

Stempel: _____



www.tcg-gutachten.de
ein Service der Magical Hearing
Feuerbachstr. 38b
48291 Telgte
gutachten@tcg-gutachten.de

Haftungsausschluss:

1. Zeitpunkt der Prüfung:

Die vorliegende Zustandsbewertung und Echtheitsbestimmung beziehen sich ausschließlich auf den Zustand des Objekts zum Zeitpunkt der Begutachtung. Eine Haftung für die natürliche Alterung der Karte oder spätere Zustandsverschlechterungen durch unsachgemäße Lagerung (z. B. UV-Strahlung, Feuchtigkeit) ist ausgeschlossen.

2. Erlöschen der Gültigkeit bei Manipulation:

Die Gültigkeit dieses Gutachtens und des Echtheitszertifikats ist untrennbar mit der Unversehrtheit der Versiegelung verknüpft. Jede Form der Manipulation, das Öffnen des Siegels, das Aufbrechen des Schutzgehäuses (Slab) oder die Entnahme der Karte führt zum sofortigen und unwiderrufflichen Erlöschen der Haftung und der Gültigkeit dieses Berichts.

3. Subjektivität der Bewertung:

Das Grading von Sammelkarten basiert auf einer fachmännischen, jedoch subjektiven Einschätzung. Es handelt sich nicht um eine zugesicherte Eigenschaft im rechtlichen Sinne. Es wird keine Gewährleistung dafür übernommen, dass Drittanbieter oder andere Grading-Unternehmen zu einem identischen Bewertungsergebnis kommen.

4. Haftungsbeschränkung:

Die Haftung des Erstellers ist auf Vorsatz und grobe Fahrlässigkeit beschränkt. Eine Haftung für finanzielle Verluste, die aus dem Kauf, Verkauf oder der Wertentwicklung der Karte resultieren, wird ausdrücklich ausgeschlossen. Der Ersatz von Folgeschäden ist ausgeschlossen.